

*Presenta*

# **EROS A FIOR DI PELLE**

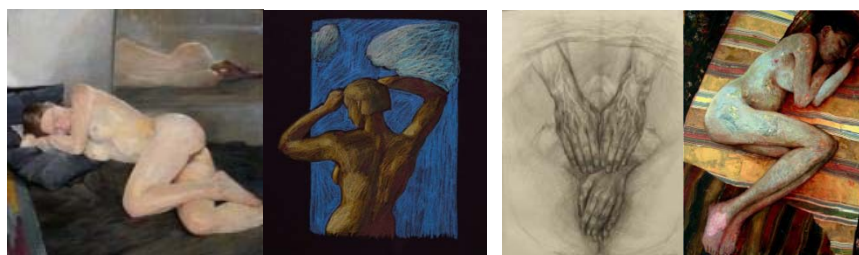

Opere di

**Cristina Iotti, David Dalla Venezia,  
Josh George, Lani Irwin, Marco Manzella,  
Mathieu Weemaels, Elena Mutinelli**

---

Inaugurazione: 26 settembre 2009 h. 17:30.

Date Mostra: dal 26 settembre al 8 gennaio 2010

Titolo mostra: EROS A FIOR DI PELLE

Spazio Espositivo: Via Borgo Pietro Wuhrer, 43 - ed. 13- Brescia

Orari di visita: dal giovedì al venerdì 15:00-19:00; Sabato 11:00 -19:00

Website: [www.entrotterra.it](http://www.entrotterra.it)

Contacts: [info@entrotterra.it](mailto:info@entrotterra.it); [press@entrotterra.it](mailto:press@entrotterra.it)

Ingresso libero

---

## COMUNICATO STAMPA

Dopo 5 anni di attività **Entroterra** ritorna alle sue radici (a quell'entroterra pieno di energie che l'ha generata) e trasferisce la sua sede espositiva a Brescia, presso i suggestivi spazi di Borgo Wuhrer. Sabato **26 settembre 2009** alle ore 17:30 presso il nuovo spazio si inaugura la collettiva "**Eros a fior di pelle**".

La mostra apre la nuova stagione di Entroterra nei locali della vecchia birreria Wuhrer con l'intenzione di proporre all'interno dello spazio del Borgo una presenza artistica qualificata ed una proposta culturale che affianchi i già conosciuti posti di ritrovo della zona.

Giuliana Mazzola è lo spirito animatore delle attività dell'Associazione: "Come sempre ci piace accostare a nomi più noti del panorama italiano alcuni degli artisti stranieri con cui da anni ormai collaboriamo e presenteremo una piccola selezione di loro opere dedicate al tema dell'erotismo. A fior di pelle sarà il filo conduttore delle opere esposte, dove la sensualità non ha bisogno di essere urlata ma si affida alla sensibilità tecnica dell'artista per essere manifestata, e all'occhio dello spettatore che la interpreta."

In mostra saranno presenti le opere di alcuni artisti che hanno partecipato al progetto figurativo di Entroterra fin dagli inizi (**Irwin, George e Manzella**) mentre alcuni si sono avvicinati negli ultimi tempi (**Dalla Venezia, Iotti e Weemaels**).

Anche in questa mostra l'unicità del filo conduttore è "la figura", che si esprime con coerenza sia nella molteplicità delle tecniche - olio, pastello, tempera, collages, disegno - sia nei temi rappresentati, continuando anche sotto la luce dell'Eros la riflessione sulla nuova figurazione contemporanea.

### Note Biografiche

**Lani Irwin**, nata nel 1947 negli Stati Uniti, ha frequentato l'università sia negli U.S.A. (Washington DC) che in Europa (Grenoble e Monaco di B.). Dal 1974 ha realizzato numerose esposizioni, sia personali che importanti mostre di gruppo. Viene rappresentata dalla Gallery K di Washington DC dal 1981 e da Katharina Rich Perlow di New York dal 1996. I suoi lavori appartengono a vari musei tra cui il National Museum of American Art, la Corcoran Gallery e l'Hirshhorn Museum and Sculpture Garden a Washington DC, e l'Huntington Museum in West Virginia, come pure a numerose collezioni private. Nel 1987 si è trasferita in Italia, mantenendosi sempre in contatto con le gallerie e la cultura artistica americana. Nel 1995 ha vinto il Pollock-Krasner Foundation Grant. In mostra presenta dei suoi recenti collages. Dal 2009 insegna in un'università in Colorado.

**Mathieu Weemaels** è nato a Bruxelles nel 1967 dove ha studiato. Dopo aver cominciando con il fumetto è passato ben presto al disegno studiando a La Cambre a Bruxelles. È un artista interessato a tecniche diverse, specializzato soprattutto nell'uso dei pastelli secchi, che fabbrica lui stesso. Nel 2001 ha vinto il Premio della Reale Accademia del Belgio. Espone in Belgio, Francia, Svizzera, Portogallo ed ora anche in Italia. In mostra saranno visibili alcune nature morte realizzate a pastello.

**Josh George**, nato nel 1973 a Kansas City, dopo aver frequentato il Kansas City Art Institute e gli studi accademici presso l'università del Missouri ha vissuto per lungo tempo a Brooklyn prima di trasferirsi in Virginia. Utilizza una sua particolarissima tecnica mista usando carta, stoffe incollate, olio ed acrilici. La sua attenzione si incentra soprattutto su un magistrale gioco di composizione della scena e della prospettiva, che rimanda sia ai grandi maestri del passato (Caravaggio e Rembrandt) sia ai contemporanei (Wayne Thiebaud, Stanley Spencer). Le sue opere sono presenti in importanti gallerie americane, in spazi prestigiosi come la catena degli Hotel Sheraton ed in altre collezioni di importanti compagnie. Lavora con diverse gallerie americane.

**Elena Mutinelli**, è nata a Milano nel 1967.

Dopo aver conseguito il diploma di scultura all'Accademia di Belle Arti di Brera, nel '90 con i docenti Cavaliere, Cascella, Lidia Silvestri, si è trasferita a Pietrasanta per apprendere la tecnica della scultura del marmo.

A Milano le sue opere sono state esposte in diversi spazi tra cui la Compagnia del Disegno, la galleria Marieschi, Entroterra (dove ha presentato una serie di potenti disegni sull'erotismo) e a Miart, scelta da Marina Mojana nella sezione Con-Tatto.

**David Dalla Venezia** è nato nel 1965 ed è cresciuto tra Cannes e Venezia in una famiglia ed in un ambiente ricchi di stimoli ed esempi di artigianato e di arte, acquisendo la manualità del mestiere. Diplomato al liceo classico ha poi studiato storia dell'arte e filosofia all'università di Venezia.

Dal 1987 all'89 in collaborazione con l'artista giapponese Hiroshi Daikoku, dipinge grandi composizioni sulle palizzate di legno dei cantieri di restauro per le strade di Venezia. Nel 1989 la sua prima mostra personale ha luogo presso la galleria Bac Art studio a Venezia, a cui fanno seguito molti altri eventi espositivi e partecipazioni di prestigio (tra cui la partecipazione in Norvegia alla II Kitsch annuale che fa capo al noto pittore norvegese Odd Nerdrum, le copertine dei primi dischi degli Avion Travel).

**Marco Manzella**, nato a Livorno nel 1962, vive e lavora ora tra Brescia e Viareggio. Diplomatosi in restauro, ha lavorato molti anni in questo settore specializzandosi in antiche tecniche pittoriche. Dal 1993 si dedica solo alla pittura. Ha iniziato la sua attività espositiva nel 1985. Lavora con gallerie italiane e straniere. L'interesse per la pittura figurativa anglosassone lo ha portato ad alcuni soggiorni in Inghilterra e negli Stati Uniti, da dove nascono alcuni dei disegni e dei quadri più recenti. Alcuni suoi quadri sono stati scelti per l'ultimo live televisivo degli attori Ale & Franz.

**Cristina Iotti** nasce vicino a Modena nel 1965. Si è diplomata allo IED di Milano ed in seguito si è dedicata al design della ceramica. Dal 2002 lavora esclusivamente come pittrice, sia con quadri ad olio che con personalissimi disegni dal taglio fotografico ma dalla tecnica raffinatissima e di sapore antico. Espone in Italia ed all'estero e l'anno scorso è stata vincitrice del premio Arte per la grafica e del premio speciale Faber-Castell.

---

#### **ASSOCIAZIONE CULTURALE ENTROTERRA**

Sede espositiva: Via Biancospini, 2- 20149 Milano tel. +39 02-42297041  
Sede legale: Via Perlasca, 13/E- 25086 Rezzato (BS) tel. +39 030-2593763  
cell. 340-7781096 oppure 338-9649806  
e-mail: [info@entroterra.it](mailto:info@entroterra.it)  
[www.entroterra.it](http://www.entroterra.it)